



PRÉFET DU RHÔNE

*Liberté
Égalité
Fraternité*

Direction régionale de l'environnement,
de l'aménagement et du logement
Auvergne-Rhône-Alpes

ARRÊTÉ N°

instituant des servitudes d'utilité publique prenant en compte la maîtrise des risques autour des canalisations de transport de gaz naturel ou assimilé, d'hydrocarbures et de produits chimiques sur la commune de SOLAIZE

Le Préfet de la Zone de défense et de Sécurité Sud-Est
Préfet de la Région Auvergne-Rhône-Alpes
Préfet du Rhône
Officier de la Légion d'Honneur
Commandeur de l'ordre national du Mérite

Vu le code de l'environnement, et notamment ses articles L.554-5, L.555-16, R.554-41, R.554-46, R.554-60, R.555-10-1, R.555-30 à R.555-31 ;

Vu le code de l'urbanisme notamment ses articles L.101-2, L.132-1, L.132-2, L.151-1 et suivants, L.153-60, L.161-1 et suivants, L.163-10, R.431-16 ;

Vu le code de la construction et de l'habitation, notamment ses articles R.122-22 et R.123-46 ;

Vu l'arrêté du 5 mars 2014 modifié définissant les modalités d'application du chapitre V du titre V du livre V du code de l'environnement et portant règlement de la sécurité des canalisations de transport de gaz naturel ou assimilé, d'hydrocarbures et de produits chimiques ;

Vu l'arrêté préfectoral n° 69-2018-11-22-037 du 22 novembre 2018 instituant des servitudes d'utilité publique prenant en compte la maîtrise des risques autour des canalisations de transport de gaz naturel ou assimilé, d'hydrocarbures et de produits chimiques sur la commune de SOLAIZE ;

Vu les études de dangers des ouvrages de transport de gaz naturel de la société GRTgaz, des ouvrages de transport d'hydrocarbures des sociétés TOTAL RAFFINAGE FRANCE et SPMR, et des ouvrages de transport de produits chimiques des sociétés TOTAL PETROCHEMICALS FRANCE et TRANSUGIL PROPYLENE SNC ;

Vu le rapport de la direction régionale de l'environnement, de l'aménagement et du logement de la région Auvergne-Rhône-Alpes, en date du 7 octobre 2021 ;

Vu l'avis émis par le conseil départemental de l'environnement et des risques sanitaires et technologiques du Rhône le 18 novembre 2021 ;

Considérant que selon l'article L.555-16 du code de l'environnement, les canalisations de transport de gaz naturel ou assimilé, d'hydrocarbures et de produits chimiques doivent faire l'objet d'institution de servitudes d'utilité publique relatives à la maîtrise de l'urbanisation en raison des dangers et des inconvénients qu'elles présentent ;

Considérant que selon l'article R.555-30 b du code de l'environnement pris en application du troisième alinéa de l'article L.555-16, trois périmètres à l'intérieur desquels s'appliquent les dispositions en matière de maîtrise de l'urbanisation, sont définis ; les critères de ces périmètres sont déterminés par les risques susceptibles d'être créés par une canalisation de transport en service, notamment les risques d'incendie, d'explosion ou d'émanation de produits toxiques, menaçant gravement la santé ou la sécurité des personnes ;

Considérant que suite à des modifications du réseau de transport de gaz exploité par GRTgaz, il est nécessaire de procéder à une mise à jour des servitudes d'utilité publique précitées autour de ce réseau ;

Sur proposition du directeur régional de l'environnement, de l'aménagement et du logement de la région Auvergne-Rhône-Alpes ;

ARRÊTE

Article 1er : Objet

Des servitudes d'utilité publique (SUP) sont instituées dans les zones d'effets générées par les phénomènes dangereux susceptibles de se produire sur les canalisations de transport décrites ci-après, conformément aux distances figurant dans les tableaux ci-dessous et reproduites sur la carte annexée⁽¹⁾ au présent arrêté, concernant la commune de **SOLAIZE** (code INSEE 69296).

Article 2 : Zones d'effet

Seules les distances SUP1 sont reproduites dans la carte annexée au présent arrêté. Les restrictions supplémentaires fixées par l'article 3 pour les projets d'urbanisme dont l'emprise atteint les SUP2 ou SUP3 sont mises en œuvre dans le cadre de l'instruction de l'analyse de compatibilité obligatoire pour tout projet dont l'emprise atteint la SUP1.

NOTA : Dans les tableaux ci-dessous :

- PMS : Pression Maximale de Service de la canalisation
- DN : Diamètre Nominal de la canalisation
- Distances S.U.P. : Distances en mètres de part et d'autre de la canalisation définissant les limites des zones concernées par les servitudes d'utilité publique.

En cas d'écart entre les valeurs des distances SUP figurant dans les tableaux ci-dessous et la représentation cartographique des SUP telle qu'annexée au présent arrêté, les valeurs des tableaux font foi, appliquées au tracé réel des canalisations concernées.

Canalisations de transport de gaz naturel exploitées par le transporteur

GRTgaz
Immeuble Bora, 6 rue Raoul Nordling
92277 BOIS COLLOMBES Cedex

• Ouvrages traversant la commune

Nom de la canalisation	PMS (bar)	DN	Longueur dans la commune (en mètres)	Implantation	Distances S.U.P. en mètres (de part et d'autre de la canalisation)		
					SUP1	SUP2	SUP3
TRIANGLE LYONNAIS	54	50	17	enterré	15	5	5
Alimentation SOLAIZE CI I.F.P.	54	80	13	enterré	15	5	5
TRIANGLE LYONNAIS	54	80	1640	enterré	15	5	5
TRIANGLE LYONNAIS	54	250	436	enterré	65	5	5

Nom de la canalisation	PMS (bar)	DN	Longueur dans la commune (en mètres)	Implantation	Distances S.U.P. en mètres (de part et d'autre de la canalisation)		
					SUP1	SUP2	SUP3
TRIANGLE LYONNAIS	67,7	300	66	enterré	95	5	5
TRIANGLE LYONNAIS	67,7	400	408	enterré	145	5	5

- **Ouvrages ne traversant pas la commune, mais dont les zones d'effets atteignent cette dernière**

Nom de la canalisation	PMS (bar)	DN	Implantation	Distances S.U.P. en mètres (de part et d'autre de la canalisation)		
				SUP1	SUP2	SUP3
TRIANGLE LYONNAIS	54	250	enterré	65	5	5

- **Installations annexes situées sur la commune**

Nom de l'installation	Distances S.U.P. en mètres (à partir de l'installation)		
	SUP1	SUP2	SUP3
SOLAIZE CI I.F.P.	20	6	6
SOLAIZE COUP PDT	80	6	6

NOTA : Si la SUP1 du tracé adjacent est plus large que celle de l'installation annexe, c'est elle qui sera prise en compte au droit de l'installation annexe.

- **Installations annexes non situées sur la commune, mais dont les zones d'effets atteignent cette dernière**

Néant

Canalisations de transport d'hydrocarbures liquides, propriété de la Société du Pipeline Méditerranée Rhône (SPMR) dont le siège social est 7-9 rue des Frères Morane, 75 738 PARIS CEDEX 15 et exploitées par :

**SOCIETE DU PIPELINE MEDITERRANEE RHÔNE
1211 Chemin du MAUPAS
38 200 VILLETTE-DE-VIENNE**

- **Ouvrages traversant la commune**

Nom de la canalisation	PMS (bar)	DN	Longueur dans la commune (en mètres)	Implantation	Distances S.U.P. en mètres (de part et d'autre de la canalisation)		
					SUP1	SUP2	SUP3
C2	39	324	316	Enterré	135	15	10
B5	9	273	314	Enterré	135	15	10

- Ouvrages ne traversant pas la commune, mais dont les zones d'effets atteignent cette dernière
Néant

- Installations annexes situées sur la commune
Néant

- Installations annexes non situées sur la commune, mais dont les zones d'effets atteignent cette dernière
Néant

Canalisations de transport d'hydrocarbures, propriété de TOTAL RAFFINAGE FRANCE, dont le siège social est 2, place Jean Millier, 92400 Courbevoie et exploitées par :

**TOTAL Plateforme de Feyzin
Département Pipelines et Viriat
CS76022
69551 FEYZIN Cedex**

- Ouvrages traversant la commune

Nom de la canalisation	PMS (bar)	DN	Longueur dans la commune (en mètres)	Implantation	Distances S.U.P. en mètres (de part et d'autre de la canalisation)		
					SUP1	SUP2	SUP3
TRC HC10"	70	273	362	Enterré	115	15	10
TRC HC12"	53,8	324	273	Enterré	140	15	10
TRC HC16"	25	403	369	Enterré	110	15	10

- Ouvrages ne traversant pas la commune, mais dont les zones d'effets atteignent cette dernière

Nom de la canalisation	PMS (bar)	DN	Implantation	Distances S.U.P. en mètres (de part et d'autre de la canalisation)		
				SUP1	SUP2	SUP3
TRC HC12"	53,8	324	aérien	140	15	10

NOTA : Si la SUP1 du tracé adjacent enterré est plus large que celle d'un tronçon aérien, c'est elle qui sera prise en compte au droit du tronçon aérien.

- Installations annexes situées sur la commune

Nom de l'installation	Distances S.U.P. en mètres (à partir de l'installation)		
	SUP1	SUP2	SUP3
HC12 - FEYZIN (Gare de racleurs)	265	50	50

NOTA : Si la SUP1 du tracé adjacent est plus large que celle de l'installation annexe, c'est elle qui sera prise en compte au droit de l'installation annexe.

- Installations annexes non situées sur la commune, mais dont les zones d'effets atteignent cette dernière

Néant

Canalisation de transport d'éthylène ETEL propriété de TOTAL PETROCHEMICALS FRANCE, dont le siège social est 2, place Jean Millier, 92400 Courbevoie et exploitée par :

TOTAL Plateforme de Feyzin
Département Pipelines et Viriat
CS76022
69551 FEYZIN Cedex

• Ouvrages traversant la commune

Nom de la canalisation	PMS (bar)	DN	Longueur dans la commune (en mètres)	Implantation	Distances S.U.P. en mètres (de part et d'autre de la canalisation)		
					SUP1	SUP2	SUP3
ETEL Feyzin Viriat 200	99	200	257	Enterré	390	55	45

• Ouvrages ne traversant pas la commune, mais dont les zones d'effets atteignent cette dernière

Néant

• Installations annexes situées sur la commune

Néant

• Installations annexes non situées sur la commune, mais dont les zones d'effets atteignent cette dernière

Néant

Canalisation de transport de propylène propriété de TRANSUGIL PROPYLENE SNC (TUP) dont le siège social est 2, place Jean Millier – La défense 6 – 92400 COURBEVOIE et exploitée par :

Transugil Propylène
3920 route de la vallée
26 530 Le Grand Serre

• Ouvrages traversant la commune

Nom de la canalisation	PMS (bar)	DN	Longueur dans la commune (en mètres)	Implantation	Distances S.U.P. en mètres (de part et d'autre de la canalisation)		
					SUP1	SUP2	SUP3
TRANSUGIL PROPYLENE 8"	54	200	170	aérien	50	35	35
TRANSUGIL PROPYLENE 8"	54	200	2708	enterré	135	15	10

NOTA : Si la SUP1 du tracé adjacent enterré est plus large que celle d'un tronçon aérien, c'est elle qui sera prise en compte au droit du tronçon aérien.

• Ouvrages ne traversant pas la commune, mais dont les zones d'effets atteignent cette dernière

Néant

- **Installations annexes situées sur la commune**

Nom de l'installation	Distances S.U.P. en mètres (à partir de l'installation)		
	SUP1	SUP2	SUP3
Poste de sectionnement n°1 du TUP 8" à SOLAIZE	50	35	35

NOTA : Si la SUP1 du tracé adjacent est plus large que celle de l'installation annexe, c'est elle qui sera prise en compte au droit de l'installation annexe.

- **Installations annexes non situées sur la commune, mais dont les zones d'effets atteignent cette dernière**

Nom de l'installation	Distances S.U.P. en mètres (à partir de l'installation)		
	SUP1	SUP2	SUP3
Terminal du TUP 8" à FEYZIN	235	35	35

NOTA : Si la SUP1 du tracé adjacent est plus large que celle de l'installation annexe, c'est elle qui sera prise en compte au droit de l'installation annexe.

Article 3 : Nature des servitudes

Conformément à l'article R.555-30 b) du code de l'environnement, les servitudes sont les suivantes, en fonction des zones d'effets :

Servitude SUP1, correspondant à la zone d'effets létaux (PEL) du phénomène dangereux de référence majorant au sens de l'article R.555-10-1 du code de l'environnement :

La délivrance d'un permis de construire relatif à un établissement recevant du public susceptible de recevoir plus de 100 personnes ou à un immeuble de grande hauteur et son ouverture sont subordonnées à la fourniture d'une analyse de compatibilité ayant reçu l'avis favorable du transporteur ou, en cas d'avis défavorable du transporteur, l'avis favorable du Préfet rendu au vu de l'expertise mentionnée au III de l'article R 555-31 du code de l'environnement.

L'analyse de compatibilité est établie conformément aux dispositions de l'arrêté ministériel du 5 mars 2014 susvisé.

Servitude SUP2, correspondant à la zone d'effets létaux (PEL) du phénomène dangereux de référence réduit au sens de l'article R.555-10-1 du code de l'environnement :

L'ouverture d'un établissement recevant du public susceptible de recevoir plus de 300 personnes ou d'un immeuble de grande hauteur est interdite.

Servitude SUP3, correspondant à la zone d'effets létaux significatifs (ELS) du phénomène dangereux de référence réduit au sens de l'article R.555-10-1 du code de l'environnement :

L'ouverture d'un établissement recevant du public susceptible de recevoir plus de 100 personnes ou d'un immeuble de grande hauteur est interdite.

Article 4 : Information du transporteur par le maire

Conformément à l'article R.555-30-1 du code de l'environnement, le maire informe le transporteur de toute demande de permis de construire, de certificat d'urbanisme opérationnel ou de permis d'aménager concernant un projet situé dans l'une des zones définies à l'article 2.

Article 5 : Annexion au plan d'urbanisme

Les servitudes instituées par le présent arrêté sont annexées au plan local d'urbanisme ou à la carte communale de la commune concernée conformément aux articles L.151-43, L.153-60, L.161-1 et L.163-10 du code de l'urbanisme.

Article 6 : Abrogation de l'arrêté précédent ayant le même objet

Les dispositions de l'arrêté préfectoral n° 69-2018-11-22-037 du 22 novembre 2018 susvisé sont abrogées et remplacées par celles du présent arrêté.

Article 7 : Publicité et notification

En application du R.554-60 du code de l'environnement, le présent arrêté sera :

- publié au recueil des actes administratifs,
- publié sur le site internet de la préfecture du Rhône,
- adressé au maire de la commune concernée ou au président de l'établissement public de coopération intercommunale compétent en matière d'urbanisme concerné.

Article 8 : Délais et voies de recours

Cet arrêté peut faire l'objet d'un recours contentieux auprès du tribunal administratif de Lyon dans un délai de deux mois à compter de sa publication.

Article 9 : Exécution et copie

La préfète, secrétaire générale de la préfecture, préfète déléguée à l'égalité des chances, le président de l'établissement public de coopération intercommunale ou le maire de SOLAIZE, le directeur départemental des territoires du Rhône, le directeur régional de l'Environnement, de l'Aménagement et du Logement Auvergne-Rhône-Alpes,

sont chargés chacun en ce qui le concerne de l'exécution du présent arrêté, dont copie est adressée aux directeurs des sociétés GRTgaz, TOTAL RAFFINAGE FRANCE, TOTAL PETROCHEMICALS FRANCE, SPMR et TRANSUGIL PROPYLENE SNC.

Fait à Lyon, le

16 DEC. 2021

Le préfet,

Le sous-préfet,
Secrétaire général adjoint

Julien PERROUDON

(1) La carte annexée au présent arrêté peut être consultée dans les services de :

- la préfecture du Rhône,
- la direction régionale de l'environnement, de l'aménagement et du logement Auvergne-Rhône-Alpes,
- l'établissement public de coopération intercommunale ou la mairie concernés.

Servitudes d'utilité publique autour des canalisations de transport de matières dangereuses

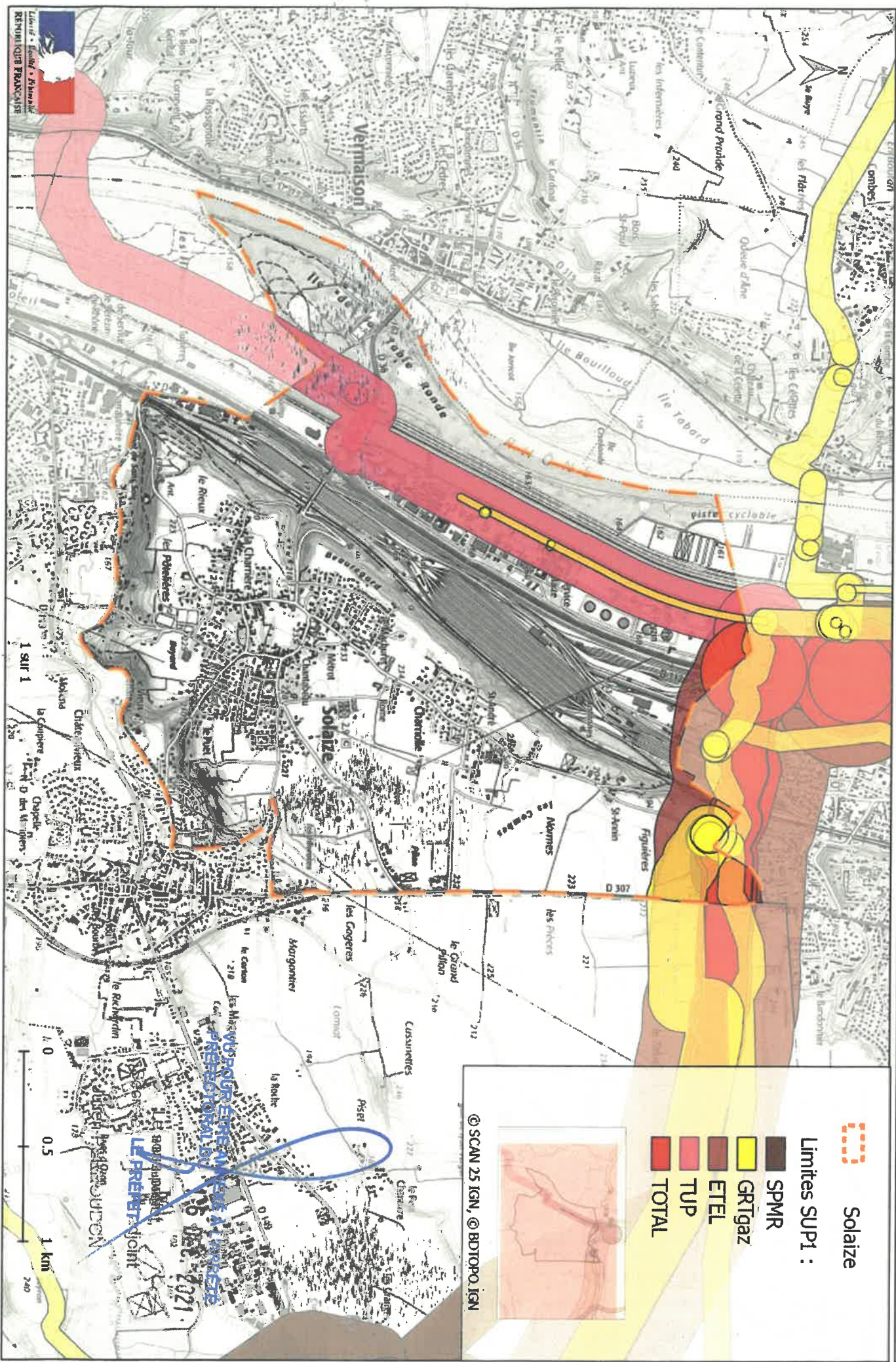

Solaise
 Limites SUP1 :
 SPMR
 GRtgaz
 ETEL
 TUP
 TOTAL

© SCAN 25 IGN, © BDTOPO.IGN

Logo of the French Republic (L'État • France • République Française) and the text "REPUBLICAIN FRANÇAIS".

LE PRÉFET DU DÉPARTEMENT DE LA SEINE-SAINT-DENIS
 LE PRÉFET DU DÉPARTEMENT DE LA SEINE-SAINT-DENIS
 LE PRÉFET DU DÉPARTEMENT DE LA SEINE-SAINT-DENIS

